



Guía del Camino Escolar Seguro y Sostenible



El camino a la escuela

En los últimos años, la acumulación de coches en las puertas de los colegios a la hora de entrada y salida, se ha convertido en un problema común en la mayoría de los municipios de nuestra provincia y, en la actualidad, la mayor parte de los niños y niñas de primaria nunca van solos a la escuela.

El proyecto **Camino Escolar Seguro y Sostenible** persigue que niños y niñas puedan ir solos al colegio, como hasta hace solo unos años lo hacíamos los que hoy somos adultos. Sus **objetivos** se pueden resumir en:

- ▶ Sensibilizar y educar a niños y niñas, pero también a adultos, transformando sus hábitos de movilidad en **nuevos hábitos más saludables**.
- ▶ Reducir la **contaminación**, el ruido y la ocupación del **espacio público**, ayudando así a conseguir barrios más amables y a recuperar un lugar en la calle para los más pequeños.
- ▶ Que niños y niñas adquieran **confianza**, **autonomía** y aprendan a desenvolverse con **seguridad** como parte fundamental de su educación.
- ▶ Además, la **disminución** de los acompañamientos de menores en coche, comporta la disminución general del **tráfico** de vehículos y de los **accidentes** de tráfico, en particular en los alrededores de la escuela.



¿En qué consiste?

1

Se estudian las características de cada colegio mediante encuestas y visitas a su entorno

2

Se determina cuáles son las rutas más transitadas y seguras para ir a la escuela

3

Se crea un pedibús*: se establecen puntos de encuentro en estas rutas que funcionan como paradas en las que se van incorporando niños que van haciendo el camino a pie, desde aquí continúan andando en grupo o acompañados de adultos

4

Las familias se organizan para acompañar a los niños

5

Varios establecimientos en las rutas se hacen “amigos del camino escolar”. Cualquier niño o niña que necesite ayuda puede acudir a ellos

6

Se organizan actividades con toda la comunidad educativa: charlas, talleres y juegos

7

Se proponen medidas de mejora que hagan el camino más seguro y agradable

8

Poco a poco se consigue reducir el acompañamiento adulto y que la mayoría de niños y niñas puedan hacer el trayecto solos

*Si lo hacemos en bici lo llamamos bicibús.

Los más beneficiados, los niños

Los niños y niñas que van andando solos o en bici a la escuela adquieren mejor...

- Salud
- Capacidad de concentración durante las clases
- Orientación
- Sociabilidad
- Capacidad de resolución de problemas
- Gestión del tiempo
- Sentido de responsabilidad y de seguridad



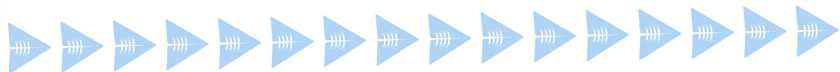
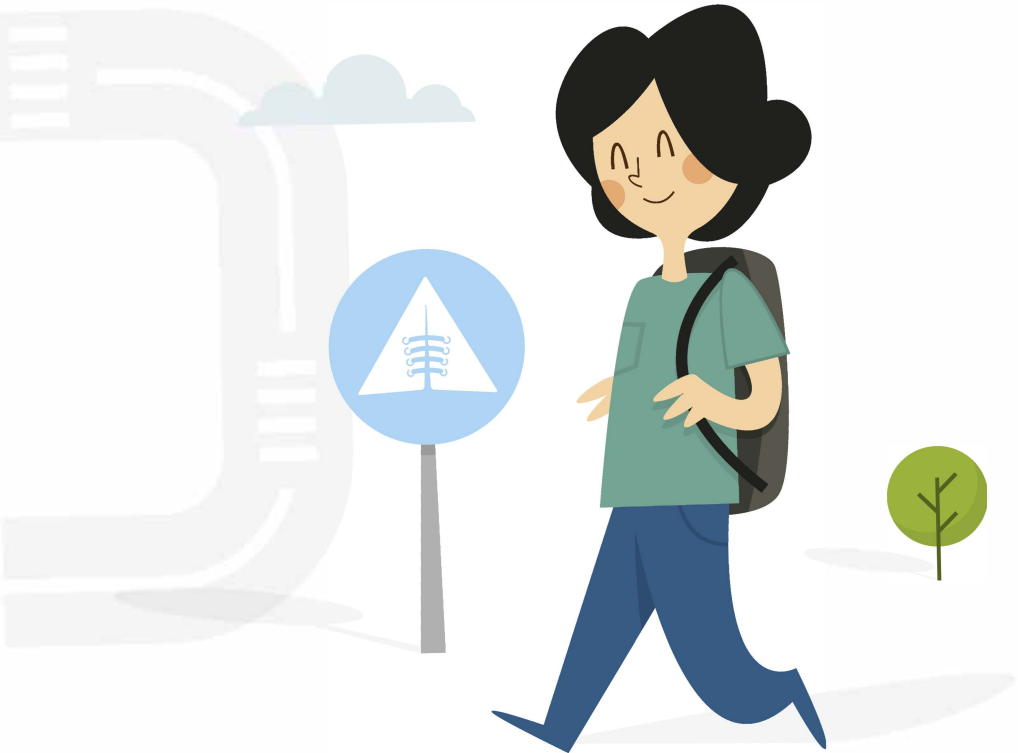

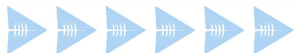

Para participar en el proyecto y formar parte de la red de Caminos Escolares Seguros y Sostenibles de la provincia de Jaén, tanto los centros educativos como las administraciones locales interesadas, pueden ponerse en contacto y solicitar más información a través de:

www.dipujaen.es/movilidadsostenible
sostenibilidad@dipujaen.es
aulaverde.sostenibilidad@dipujaen.es

o a través del teléfono:

953 60 52 33

